

Vermessungsgrundlage
 Herkunft: Vermessungsbüro Dipl.-Ing. G. Helfer
 Öffentlich bestellter Verm.-Ing.
 Mühlenstraße 7, 41812 Erkelenz

Amtl. Lagehöhe: EPRS88
 Höhenbezug: NN+HS 170
 Höhenfestpunkt: Höhen wurden per GPS aufgenommen.

Die Vermessungsgrundlage wurde zum Teil digitalisiert
 und durch einen Feldvergleich ergänzt!
 Zur Maßnahme bedingt geeignet!

- Planungslegende**
- 1 Fahrbahn, Asphalt, AC 8/05
 - 2 Mischweichefläche, grau
 - 3 Rinne
 - 4 Betonstein 16/24/14 o. 16/16/14
 - 5 Rinnensystemstein
 - 6 3-zellig, b=30 cm
 - 7 Parken, Pflaster 10/20/10, anthrazit
 - 8 Bushaltestelle, Pflaster 10/20/10, grau
 - 9 Gehweg, Pflaster 10/20/10, grau
 - 10 taktile Elemente, gsm, Standard Stadt Erkelenz
 - 11 wassergebundene Decke
 - 12 Grünfläche
 - 13 Randangleichung
 - 14 Mulde
 - 15 Lärmschutzwall
 - 9 Bordstein H 15/25
 - 10 Bordstein R 15/20
 - 11 Randstein T 8/20
 - 12 Buskuppstein 18/30
 - 13 Rollbordstein
 - 14 Rampenschwellenstein (R 5 cm)
 - 15 Läufer, Betonstein 16/24/14 o. 16/16/14
- Parkbucheckstein
 - Straßenblauf
 - Baum (nachrichtlich)
 - Querriegelzeiger
 - Tief- u. Hochpunkt
 - Deckenhöhe
 - Deckenhöhe interpoliert (wird belibet)
 - Beleuchtung (nachrichtlich, genauer Standort wird in Abstimmung mit der NEW Netz AG in der Örtlichkeit festgelegt.)

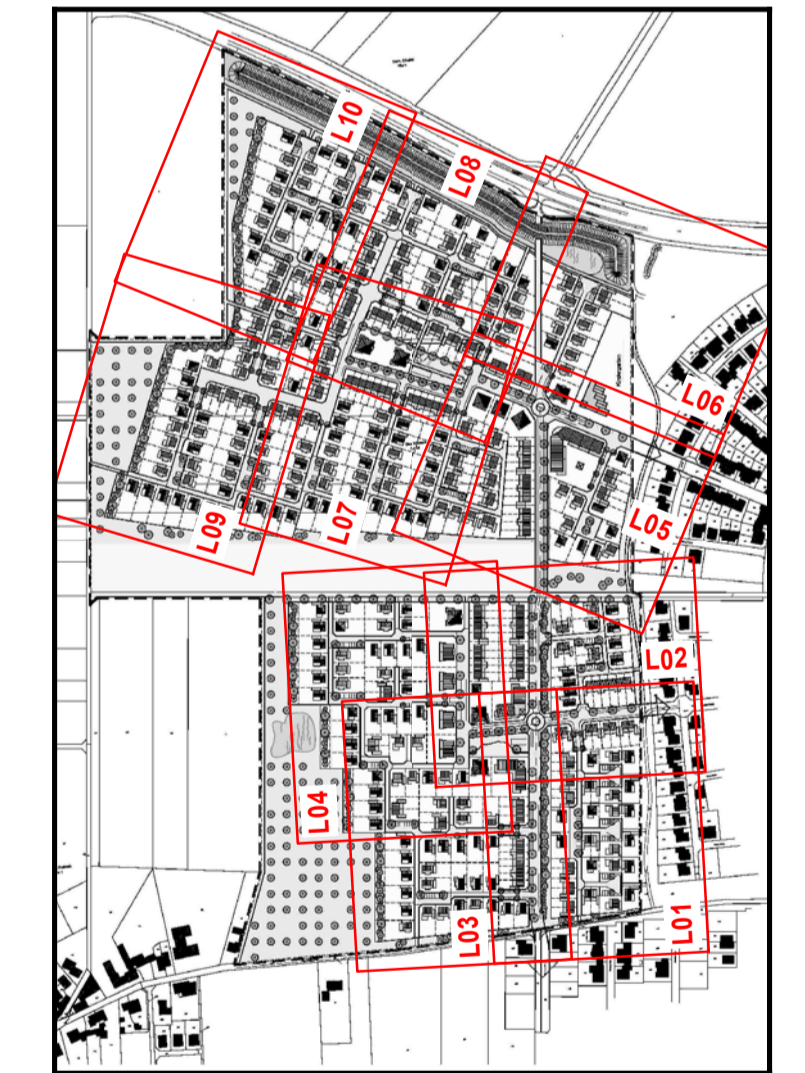

1	Entwurf	12.12.2019
2	Entwurf	05.12.2019
3	Verarbeiten	28.11.2019
4	Beilegung	04.11.2019
5	Diskenkassen	04.11.2019
6	Angabe der Abrechnung	

squadra+ Proj. Nr.: 2017-050
 Bearbeiter: Dipl.-Ing. G. Helfer
 Datum: 15.04.2019 Gezeichnet: JRI GA

GEE
 ERKELENZ
 BPlan 02.3/2
 Oerather Mühlenfeld West
 (1. Bauabschnitt)
 Straßenbau
 Gekw: Lage- und Deckenhöhenplan
 - Ausführungsplanung -
 Maßstab: 1:250 Blattgröße: 132,0 x 88,0 cm Zeichnungs-Nr.: L04