

Vermessungsgrundlage
 Herkunft: Vermessungsbüro Dipl.-Ing. G. Helfer
 Öffentlich bestellter Verm.-Ing.
 Mühlenstraße 7, 41812 Erkelenz

Arzt: Lageplan: EPRS89
 Höhenbezug: NN HS 170
 Höhenfestwert: Höhen wurden per GPS aufgenommen.

Die Vermessungsgrundlage wurde zum Teil digitalisiert und durch einen Feldvergleich ergänzt.
 Zur Maßentnahme bedingt geeignet

Planungslegende

1	Fahrbahn, Asphalt, AC SDS	9	Bordstein H 15/25
2	Mischverkehrsfläche, Pflaster 10/20/10, grau	10	Bordstein R 15/20
3	Rinne, Betonstein 16/24/14 o. 16/16/14	11	Randstein T 8/20
4	Rinnensystemstein, 5-zellig, 36-30 cm	12	Buskapstein 18/30
5	Parken, Pflaster 10/20/10, anthrazit	13	Rollbordstein
6	Grünfläche, Pflaster 10/20/10, grau	14	Kampfschwellenstein (15 m)
7	taktile Elemente, gem. Standard Stadt Erkelenz	15	Lauffer, Betonstein 16/24/14 o. 16/16/14
8	wassergebundene Decke	16	Parkbauchstein
9	Grünfläche	17	Straßenablauf
10	Randablenkung	18	Baum (nachrichtlich)
11	Malde	19	Querneigungszeiger
12	Lärmschutzwall	20	Tief- u. Hochpunkt
		21	Deckenhöhe
		22	Deckenhöhe interpoliert (wird beibehalten)
		23	Beleuchtung (nachrichtlich, genauer Standort wird in Abstimmung mit der NEW Netz AG in der Örtlichkeit festgelegt)

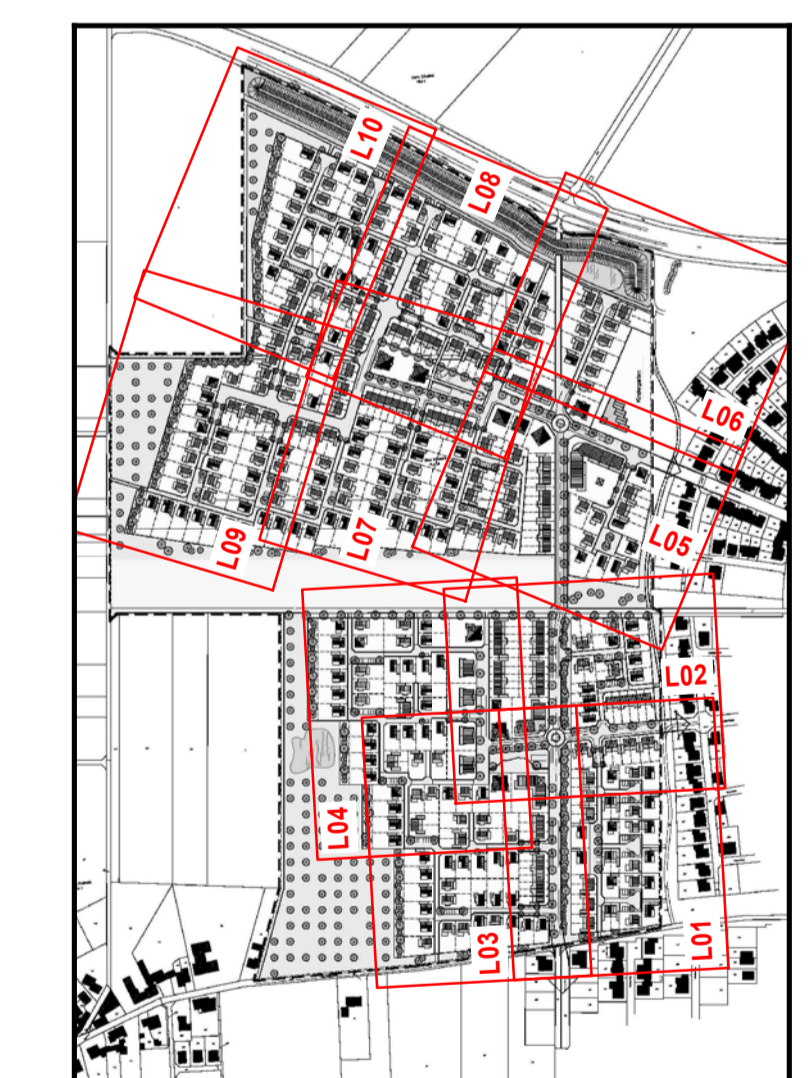

1	Entwurf Straßensystem	JR	12.12.2019
2	Entwurf Einzelplatzbereich Planstraße C3D	JR	05.12.2019
3	Verschieben Abläufe an Querungen und Erde Rinne	JR/GA	28.11.2019
4	Beleuchtung	JR/GA	04.11.2019
5	Deckenhöhen versch. Planstraßen (Roteintragungen), Entfall Bushaltestelle Ostseite	JR/GA	04.11.2019
6	Änderung der Änderung	Beauftragter	Datum

squadra+ Proj. Nr.: 2017-050
 Bearbeiter: Dipl.-Ing. Gezeit/AYJC
 1. Richter
 Datum: 15.04.2019
 Gezeichnet: JRI/GA

bearbeitet:	Datum:	Name:	Stadteil:	ERKELENZ	
gezeichnet:	Projekt:	BPlan 02.3/2 Oerather Mühlenfeld West (1. Bauabschnitt)			
geprüft:	Erkennungs-Nr.:	Gewerk:	Straßenbau		
		Planart:	Lage- und Deckenhenplan - Ausführungsplanung -		
Maßstab:	1 : 250	Blattgröße:	132,0 x 88,0 cm	Zeichnungs-Nr.:	L03